



CURSO ACOGIDA SECTOR CARTÓN

INSCO



EDICIÓN
2023



Curso de acogida al sector del cartón

CAC

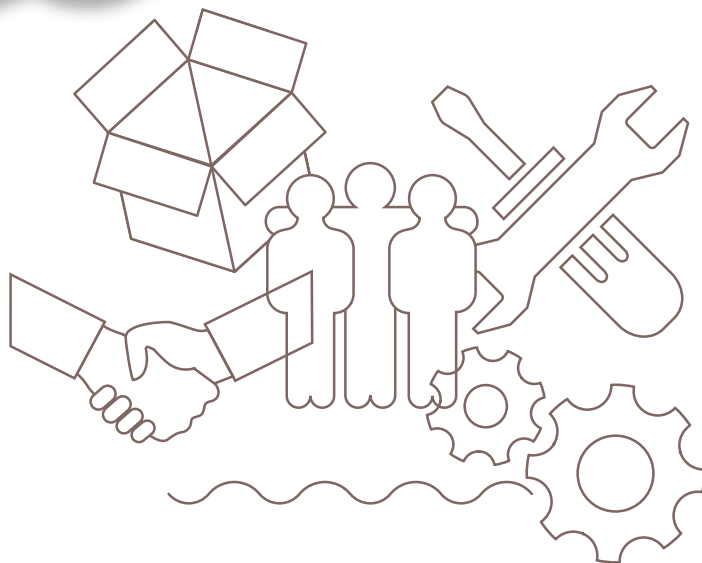

 **AFCO**

INSCO
INSTITUTO DEL CARTÓN Y PAPEL

CAC

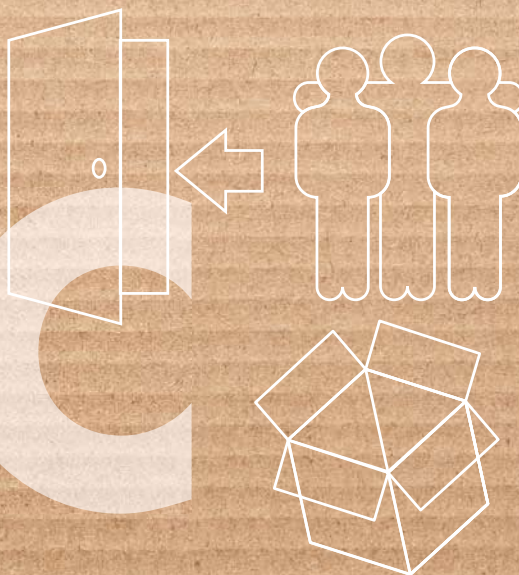

Curso de acogida al sector del cartón

¿A quién va **dirigido**?

- **Personal que se acabe de incorporar** a cualquier área de una planta de embalaje de cartón.

¿Qué **objetivos** persigue?

Curso de introducción al sector del embalaje de cartón donde se detalla cual es la repercusión del sector tanto a nivel económico como de impacto en el tejido empresarial español. Además se imparten nociones básicas de todo el proceso de fabricación del embalaje de cartón y la importancia del mismo como estructura.

¿Qué **metodología** emplea?

La metodología es formato mixto. El programa online combina módulos de vídeos grabados con una clase en directo con el docente.

Al finalizar el curso se realizará una evaluación que el participante debe superar.

Fechas y horarios

Inicio del curso a demanda.

Una jornada de teleformación.



CONTENIDO

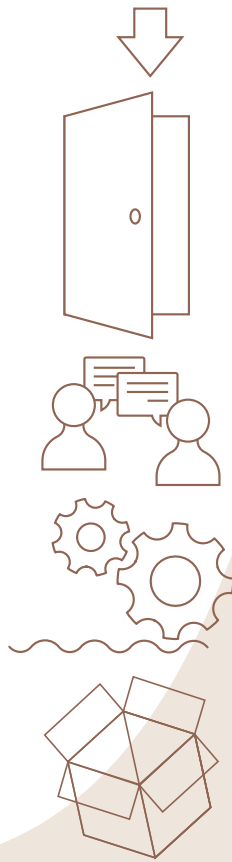

1 Bienvenido al sector.

- Presentación AFCO
- Presentación INSCO y su plataforma
- Exposición del objetivo y contenidos del curso
- Recursos y material didáctico
- Seguridad en la industria del cartón

2 El sector.

- El sector del cartón
- Noticias falsas del sector
- El diccionario del sector

3 Las cifras.

- Las cifras del sector. Evolución de la industria del cartón en 2022

4 El producto.

- Definición y características generales
- Características estructurales

5 El proceso de fabricación.

- El proceso de fabricación de cajas de cartón
- Fabricación de planchas de cartón en la onduladora
- Fabricación de cajas de solapas en la casemaker

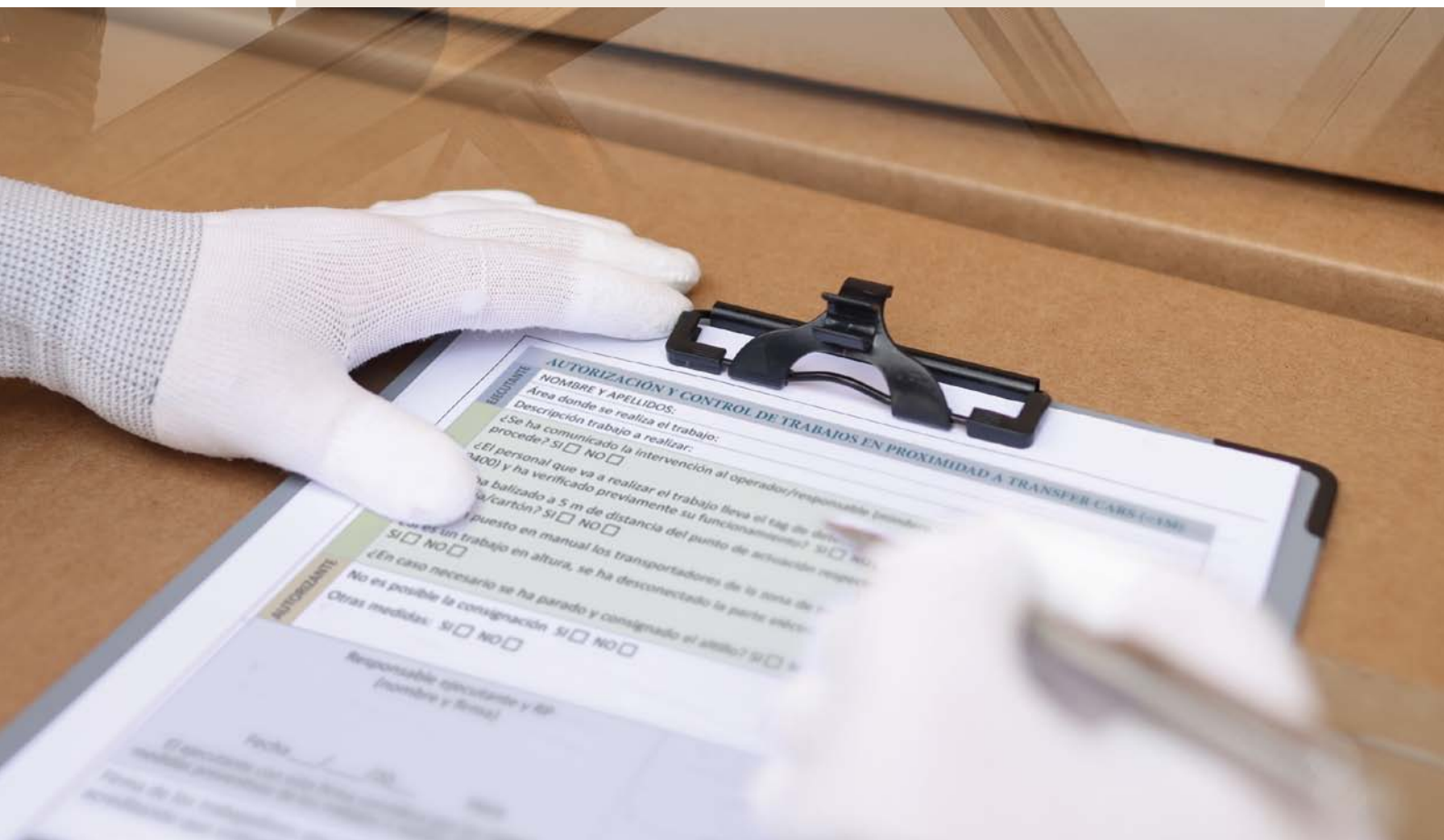

■ Miguel Díaz Cosín

Ingeniero industrial. Trabajó como jefe de mantenimiento y posteriormente como director de producción en Smurfit Kappa Quart. Mas de 20 años como director técnico industrial del Grupo Smurfit Kappa España y Portugal. Posteriormente fue director técnico industrial del grupo Europac. Docente de AFCO y ACCCSA en onduladora y converting desde el 2007. Colabora en el master de Packaging de ITENE.

■ Alfredo Robledo Echarren

Ingeniero industrial por la Universidad Politécnica de Madrid, Máster Superior en PRL y Auditor de Sistemas de Gestión. Gerente de la empresa CPL, ha dirigido proyectos de consultoría internacional en el área de seguridad y salud, estudios de benchmarking en materia preventiva e industrial, legalización de plantas industriales y due diligence.



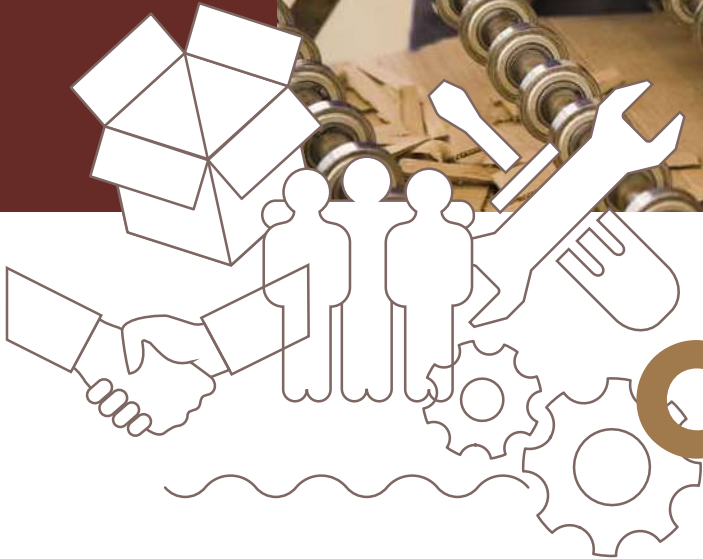

CAC

¿Qué **coste** tiene?

• **IMPORTE CURSO:**

107 € + IVA

100% Bonificable ante la FUNDAE

¿Cómo me puedo **inscribir**?

En la web de INSCO a través del siguiente código QR:



**1
mes**

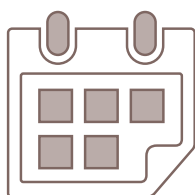

**15
horas**



**107
euros**



**100%
online**



CAC



Curso de acogida al sector del cartón

INSCO
INSTITUTO DEL CARTÓN Y PAPEL

AFCO

<https://institutodelcarton.com>

hola@institutodelcarton.com

+ 34 645 905 693